Bezdrátový magnetický detektor

Kód: JA-183MB

Detektor JA-183MB nabízí vlastnosti dveřního detektoru v příjemně malém designu. Detektor je určen k detekci otevírání dveří nebo oken. Reaguje na oddálení magnetu.

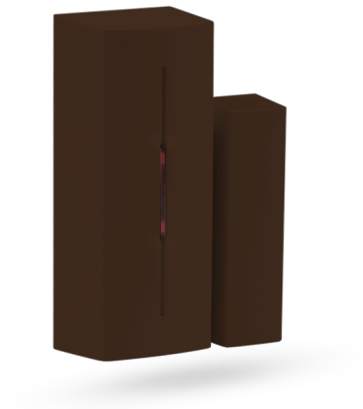

Popis produktu:

Je schopen spustit poplach při vstupu narušitele okamžitě nebo s nastaveným zpožděním.

Je adresovatelný a v zabezpečovacím systému obsazuje jednu pozici.

Technická specifikace:

Napájení	Lithiová baterie typ CR123A (3,0 V/1,4 Ah) Upozornění: Baterie není součástí balení
Typická životnost baterie	cca 3 roky (pro max. 20 aktivací denně)
Komunikační pásmo	868,1 MHz, protokol Jablotron
Komunikační dosah	cca 300 m (přímá viditelnost)
Typická rozpínací/spínací vzdálenost	obrázek 5 a 6
Rozměry	vysílací část 75 x 31 x 23 mm magnet A: 56 x 16 x 15 mm, magnet B: O10 x 4 mm
Prostředí dle ČSN EN 50131-1	II. vnitřní všeobecné
Rozsah pracovních teplot	-10 až +40 °C
Klasifikace	stupeň 2 dle ČSN EN 50131-1, ČSN EN 50131-2-6, ČSN EN 50131-5-3
Dále splňuje	ČSN ETSI EN 300 220, ČSN EN 50130-4, ČSN EN 55022, ČSN EN 60950-1
Podmínky provozování	ČTÚ VO-R/10/