Universelle Monatgedose (Bsp. Rauchmelder JA-1++ST, 360grad PIR JA-1*5P)

Code: PLV-P-ST

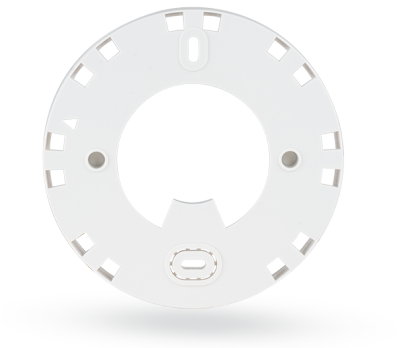

Universeller runder Abstandhalter für die die Decke, für Rauch- und Temperaturmelder oder auch des 360° PIR- Bewegungsmelders

Beschreibung des Produkts:

Verwendet für Rauchmelder und PIR-Deckenmelder.

In beiden Fällen eignet er sich für die Busoption als eine Basis, unter der die Busverkabelung leicht verborgen werden kann.

Bei drahtlosen Meldern trennt er als Basis die Antenne von der Montagefläche und verbessert möglicherweise die Signalreichweite.