Módulo aislador del BUS

Código: JA-110T

El aislador JA-110T está destinado para la división y protección de las partes desprotegidas de los cables del BUS. Es alimentado desde el BUS de la central.

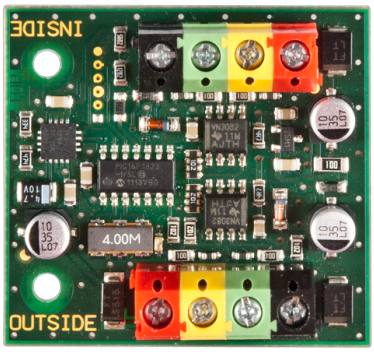

Descripción del producto:

Se puede instalar en la caja JA-190PL. No ocupa ninguna posición en el sistema de alarma.

Especificaciones

Alimentación:	a través del BUS de la central 12 V (9 –15 V).
Consumo en standby:	5 mA
Carga máxima:	250 mA
Corriente de corte:	300 mA
Ambiente según	EN 50131-1, EN 50131-3: II, interior
Temperatura de funcionamiento:	–10 °C hasta +40 °C