Módulo BUS de conexión de detectores magnéticos

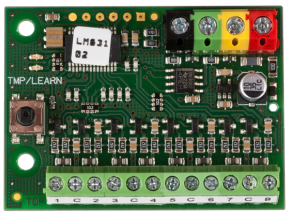

Código: JA-118M

El módulo permite conectar hasta 8 contactos magnéticos en el BUS de datos del sistema JABLOTRON 100+. La conexión se puede elegir en un bucle de desconmutación, un bucle simplemente equilibrado (R = 1 k) o un bucle activado por pulsos repetidos

Descripción del producto:

El modo de conexión se puede elegir para cada entrada independientemente. Se instala en la caja de montaje de uso múltiple JA-190PL (o en una caja de montaje universal tipo KU-68 etc.).

Especificaciones

Alimentación:	del BUS de datos de la central 12 (9 - 15 V)
Consumo en reposo:	5 mA
Dimensiones:	50 × 38 × 14 mm
Nivel de seguridad:	grado 2 según EN 50131-1, EN 50131-3
Ambiente según	EN 50131-1 II interiores generales
Temperatura de servicio:	–10 °C hasta +40 °C
Cumple con las normas:	EN 50130-4, EN 55022