Boîtier d'installation a usages multiples - taille moyenne

Code: JA-194PL

Boîtier d'installation design des modules Jablotron, équipé d'un contact anti-sabotage avant et arriere. Convient pour les modules d'entrée et de sortie, les répartiteurs, etc.

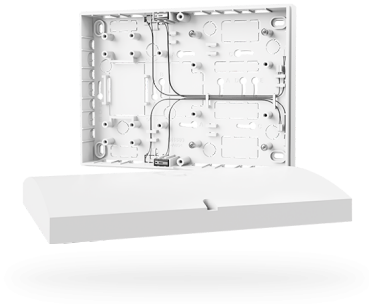

Description du produit:

En plus du montage mural standard, il peut également etre installé directement sur un boîtier sous-plâtre de type KU-68.

Modules pris en charge : JA-121T, JA-118M, JA-114HN, JA-116H, JA-110Z, JA-110N, JA-111N, JA-150N, JA-151N, JA-118N, ...

Caractéristiques

Dimensions	182 x 132 x 45 mm
Plage de températures d'exploitation	-10 °C a +40 °C