modulo su BUS di collegamento rilevatori magnetici

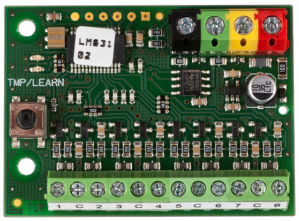

Codice: JA-118M

Il modulo consente l’abbinamento di 8 contatti magnetici nel sistema bus JABLOTRON 100+. Il collegamento puo essere di tipo NC, con circuito di bilanciamento semplice (R = 1 k?) oppure con circuito attivato da impulsi (tapparella).

Descrizione del prodotto:

La modalita di collegamento puo essere selezionata in maniera autonoma per ciascun singolo ingresso. L’installazione puo essere effettuata nella scatola di montaggio multiuso JA-190PL (oppure nella scatola di montaggio universale KU-68 ecc.). Il modulo e indirizzabile ed occupa 8 posizioni.

Specificazioni

Alimentazione	dal bus della centrale 12 V (9 - 15 V)
Consumo a riposo	5 mA
Dimensioni	50 × 38 × 14 mm
Classe di protezione	classe 2 secondo le norme EN 50131-1, EN 50131-3
Ambiente come da EN 50131-1	II., interni generali
Intervallo di temperatura di funzionamento	da -10 °C a +40 °C
Rispetta le norme	EN 50130-4, EN 55022